



Scheda Borghi della Toscana

Informazioni generali

Nome del Borgo	BAGNO VIGNONI
Provincia	Siena
Informazioni turistiche	Ufficio Turistico Via Dante Alighieri, 33 Tel. +39 0577 899728 E-mail: info@visitsanquirico.it https://www.visitsanquirico.it/ PRO LOCO Bagno Vignoni Piazza della Libertà 2, Bagno Vignoni 53027 - San Quirico d'Orcia (SI) Email prolocobv@gmail.com
Note eventuali	Per le persone con mobilità ridotta è consigliato visitare il borgo con propulsore elettrico o con l'aiuto di un accompagnatore. Le strade possono infatti risultare sconnesse e non sempre facilmente raggiungibili, trattandosi di un borgo medievale.

TESTATO DA: [Associazione di Promozione sociale Handy Superabile](#) nel 2025





Nota Bene: Le informazioni che seguono si riferiscono alla data di verifica riportata in calce ad ogni scheda. L'Associazione non è responsabile di eventuali modifiche significative apportate dalla struttura dopo la visita.

Sommario

Informazioni generali	1
Descrizione	3
Come raggiungere Bagno Vignoni.....	4
Parcheggio.....	8
Percorso dal parcheggio all'ingresso	9
Descrizione dell'itinerario	10
Eventi.....	23
Locali pubblici accessibili	24
Servizi igienici comuni	27
Studi medici/strutture sanitarie.....	29

Progetto realizzato con il contributo della





Descrizione



Bagno Vignoni è un borgo termale antico e famoso, che si trova all'interno del Parco Artistico Naturale della Val d'Orcia. Le sue acque termali furono usate fin dai tempi dei romani grazie alla vicinanza della Via Francigena, la strada per i pellegrini diretti a Roma. Principale attrazione del borgo è la Piazza delle Sorgenti, il luogo dove iniziarono a sorgere le prime abitazioni, successivamente accompagnate da locande e dalla chiesa dedicata a San Giovanni Battista.

La piazza prende il nome dalla grande vasca posta al centro che, con le sue acque colorate e i suoi vapori, crea uno scenario suggestivo e sorprendente, abbellito ulteriormente dagli edifici rinascimentali che la circondano. Camminare in questa piazza, immersi nella sua atmosfera fiabesca, è come fare un salto nel passato. Bagno Vignoni è infatti ricca di storia: è stata meta famosa tra le famiglie nobiliari, come ad esempio i





Medici, ma anche tra i pontefici: il più importante fu Papa Pio II, che possedeva una residenza estiva proprio nella piazza.

Da ricordare in particolare il soggiorno di Caterina da Siena, che faceva il bagno dove l'acqua era più calda in segno di penitenza e alla quale è dedicato il loggiato che costeggia un lato della vasca principale. Caterina fu a Bagno dal 1362 al 1367 e probabilmente vi tornò nel 1377.

Dalla piazza scorre l'acqua che va a fluire nel fiume del Parco dei Mulini, una zona caratterizzata da rigagnoli e cascatelle ma soprattutto dai quattro mulini realizzati intorno al XII secolo. Sono molto singolari in quanto erano utilizzabili anche in estate grazie al costante sgorgare dell'acqua dalla sorgente termale. Il Parco è a libero accesso ma una recente ordinanza del sindaco vieta la balneazione nelle vasche della zona.

Nel Medioevo Bagno Vignoni godeva di grande fama e personaggi illustri venivano a curarsi con le sue acque. Oltre a Caterina da Siena anche Lorenzo il Magnifico e Papa Pio II Piccolomini, mentre i viaggiatori del Grand Tour ne scrissero, di frequente, sui loro taccuini. La suggestione dei vapori e dei fumi delle sue acque furono di ispirazione per la scena del film capolavoro di Andrej Tarkosvkij che girò qui sul finire degli anni '70 il film intitolato "Nostalghia".

Come raggiungere Bagno Vignoni

In auto	Da Nord
	Bagno Vignoni dista circa due ore da Firenze: si raggiunge giungendo prima Siena tramite il raccordo autostradale Firenze-Siena, e poi proseguendo verso





	<p>sud, lungo la strada regionale SR2 che arriva a San Quirico d’Orcia e prosegue fino all’imbocco del paese, proseguendo poi per Castiglione d’Orcia.</p> <p>Da Siena la distanza è di poco più di 50 chilometri, che si coprono in circa un’ora.</p> <p style="text-align: center;">Da Sud</p> <p>Bagno Vignoni si raggiunge in 2 ore e 20 minuti anche dal centro di Roma, percorrendo l’autostrada A1 in direzione nord fino all’uscita di Chiusi-Chianciano Terme e proseguendo lungo le strade provinciali SP146, SP40 e SP53.</p>
In aereo	<p>Gli aeroporti di riferimento per raggiungere Bagno Vignoni sono:</p> <ul style="list-style-type: none"> • Aeroporto di Firenze “Amerigo Vespucci”, situato a circa 127 km da Bagno Vignoni. • Aeroporto di Pisa “Galileo Galilei”, situato a circa 165 km da Bagno Vignoni.
<p>Servizio di assistenza per persone con disabilità</p>	<p>Si</p>





Imbarco/sbarco del passeggero con mobilità ridotta	Con sedia di cortesia e ambulift/finger
Percorsi tattili per ciechi e ipovedenti	Si
Presente un locale wc accessibile con maniglie di sostegno	Si
In treno	
Stazione più vicina	Le stazioni ferroviarie più vicine sono Buonconvento a nord, dove transitano i treni da e per Siena, e Chiusi a est, sulla linea da e per Roma. In entrambi i casi, una volta giunti alla stazione dovrete procedere per Bagno Vignoni in taxi o con gli autobus del trasporto regionale.
Servizio di assistenza per persone con disabilità	Stazione Bonconvento senza servizio di assistenza alle persone con disabilità e a ridotta mobilità. Stazione Chiusi con servizio di assistenza alle persone con disabilità e ridotta mobilità.
Sala blu di riferimento	Sala Blu RFI di riferimento: Firenze





	<p>I servizi da effettuare possono essere richiesti di persona presso le Sale Blu RFI o telefonicamente fino a 12 ore prima dell'orario di partenza/arrivo del treno nella fascia oraria di apertura delle Sale Blu. Per tutte le informazioni di dettaglio anche su servizi da richiedere in altri orari o con altre modalità</p> <p>https://www.rfi.it/it/stazioni/pagine-stazioni/accessibilita/le-informazioni-sull-assistenza-delle-sale-blu-in-un-click.html</p> <p>Per usufruire del servizio è necessario contattare la Rete Ferroviaria Italiana tramite la Sala Blu di riferimento, ai seguenti recapiti:</p> <ul style="list-style-type: none"> • numero verde gratuito: 800 90 60 60 (da rete fissa) • numero nazionale: 02 32 32 32 (da rete fissa o mobile) <p>Il servizio fornisce informazioni sulla stazione abilitata più vicina e consente la prenotazione dell'assistenza.</p>
<p>Presente in stazione un locale wc accessibile con maniglie di sostegno</p>	<p>Si</p>
<p>Con mezzi pubblici e privati</p>	





Fermata bus più vicina	<p>Il servizio di trasporto pubblico è gestito da Autolinee Toscane, che offre alcuni collegamenti dalle stazioni ferroviarie di Bonconvento e Chiusi.</p> <p>Di fronte alle Stazioni ferroviarie si trovano le stazioni autobus gestite da autolinee toscane www.at-bus.it, dove si può prendere un autobus.</p>
Presenza di bus adattati con rampa	<p>Si consiglia di verificare preventivamente la disponibilità del servizio contattando Autolinee Toscane.</p> <p>Recapiti: numero verde: +39 800142424 oppure +39 05551351</p>

Parcheggio

Parcheggio pubblico nelle vicinanze	Si
Tipologia di fondo del parcheggio pubblico	Asfalto
Presenza di posto auto riservato a persone con disabilità	Si, N 3 stalli in Via Marconi





Note eventuali	Il parcheggio citato sopra è il parcheggio principale, si trova a poca distanza dall'ingresso del borgo. Chi è in possesso del contrassegno speciale può proseguire con la propria auto, attraverso via G. Marconi (ZTL)
----------------	-----------------------------------------------------------------------------------------------------------------------------------------------------------------------------------------------------------------------------



1 ingresso parcheggio principale

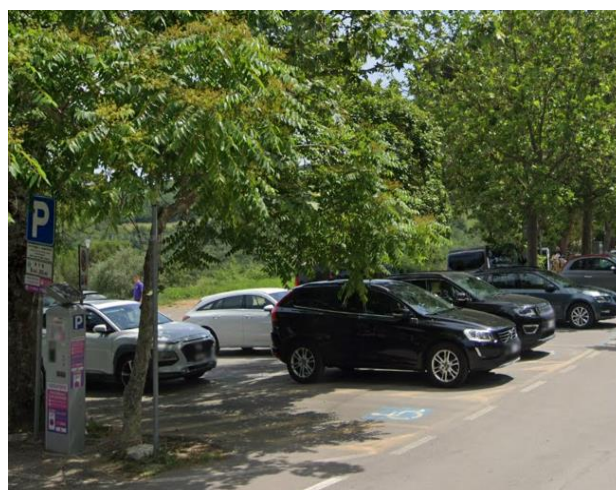

2 Posti riservati

Percorso dal parcheggio all'ingresso

Percorso dal parcheggio fino al punto di partenza	Su strada asfaltata con pendenza variabile tra il 6% e il 12%
Distanza dal parcheggio all'ingresso	Circa 180 metri
Tipologia di fondo del percorso	Su asfalto



Progetto promosso da



Regione Toscana

Sono presenti indicatori e mappe tattili	No
------------------------------------------	----

Descrizione dell'itinerario

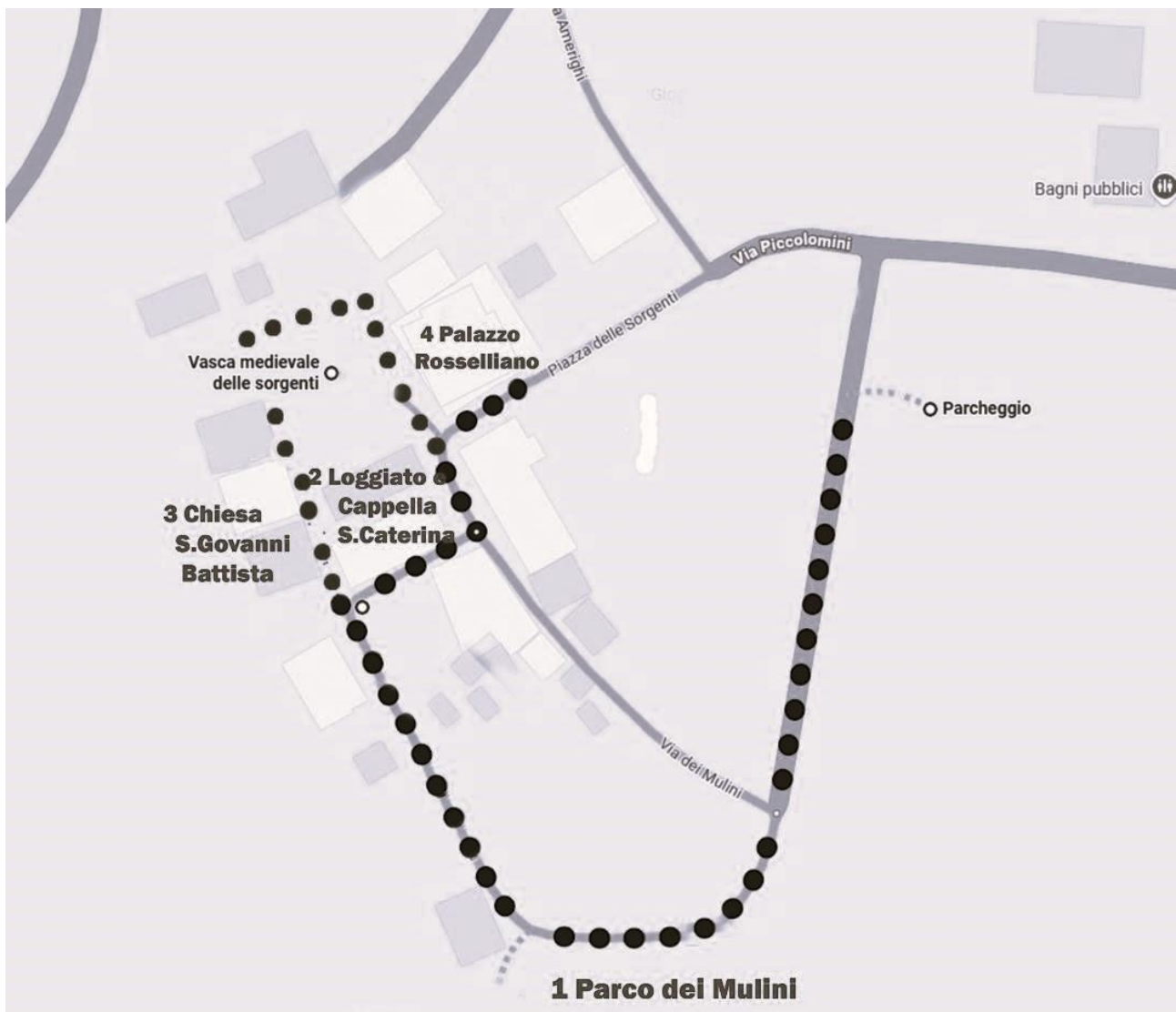

Progetto realizzato con il contributo della



Presidenza del
Consiglio dei Ministri
Ministro per la disabilità



Lunghezza	500 metri, circa
Lungo l'itinerario sono presenti mappe e segnali tattili per non vedenti	No
Lungo l'itinerario sono installati pannelli informativi con QR CODE	NO, ma vi sono indicazioni per raggiungere gli edifici da visitare con pannelli informativi delle attrattive storiche da visitare in lingua inglese e italiana.

L'itinerario ha inizio dal Parcheggio principale, situato a breve distanza dall'ingresso del borgo. Dal parcheggio si procede a piedi in direzione **Parco dei Mulini**.

Si costeggia una piccola piazza rialzata dal piano della strada, fino a incontrare l'ingresso della struttura ricettiva "Hotel Posta Marcucci". Da qui, un saliscendi del marciapiede permette di raggiungere la piazza da dove è possibile osservare frontalmente alcune aree del Parco dei Mulini, importante area archeologica e naturale fin dal 1997.

Bagno Vignoni fu uno dei centri più produttivi della zona, abbandonato con tutto il sistema dei mulini negli anni 50 del XX secolo. Queste infrastrutture grazie all'approvvigionamento di acque termali funzionavano 12 mesi l'anno. La costruzione di un polo molitorio con ben 4 mulini posti in sequenza lungo la rupe si distinsero per utilizzo di acqua termale captata da un sistema di canalizzazione direttamente alla vasca delle sorgenti e per la morfologia in gran parte ipogea con ambienti scavati nella rupe di travertino. Formata dai depositi carbonatici dell'acqua termale, lo sfruttamento della sorgente termale, dalla portata





abbondante e costante, permetteva di macinare anche d'estate quando la gran parte dei mulini era inoperosa per la bassa portata dei fiumi.

Dalla piazzetta è abbastanza visibile come era organizzato in passato, l'antico complesso caratterizzato da gore, mulini e l'antica torre.

Accessibilità:

Il tratto di strada dal parcheggio all'ingresso del borgo presenta una pavimentazione regolare e in piano.

Il percorso costeggia una piccola piazza rialzata, rispetto al fondo strada, di circa 21 cm di altezza.

Poco più avanti di fronte all'ingresso della struttura ricettiva "l'Hotel Posta Marcucci" una piccola rampa che ci permette di entrare nella piazza. La rampa presenta una larghezza di 140 cm, una lunghezza di 230 cm e una pendenza del 7%. La rampa non presenta corrimani ai lati.



3 Percorso da parcheggio a Parco dei Mulini



4 Ingresso Hotel Posta Marcucci





5 Saliscendi del marciapiede



6 Piazza del Parco dei Mulini

Le due grandi vasche interamente scavate nel travertino e tra loro comunicanti tramite una fenditura alimentavano il molino per mezzo di un condotto a forma di cono rovesciato che si restringeva per ottenere un getto ad alta pressione diretta sulle ruote motrici del mulino. Un sentiero in ghiaia, non consigliato alle persone con disabilità, permette di vedere più da vicino le vasche, ben visibili comunque anche dalla terrazza

Dall'ingresso del percorso, sul lato sinistro si trova un piccolo percorso in ghiaia battuta che conduce verso una rampa non consigliabile alle persone con disabilità. La rampa ci dirige verso un sentiero in ghiaia che permette di vedere più da vicino le vasche, ben visibili comunque anche dalla terrazza.

Accessibilità:

Il percorso in ghiaia battuta presenta uno scalino di ingresso esterno di 3 cm e interno di 7 cm che ci conduce verso una rampa che presenta irregolarità e ciottoli e quindi non consigliabile alle persone con disabilità.





Figura 7 Percorso in ghiaia



Figura 9 Rampa irregolare e con ciottoli



8 Proseguimento sentiero in ghiaia, adiacente le vasche



10 Vasche comunicanti tra loro tramite fenditura





11 Parco dei Mulini

Dal lato dell'hotel si trova un'altra rampa che ci permette di vedere l'area dalla parte laterale. Da qui parte un percorso in ghiaia battuta in parte irregolare che ci conduce fino al retro del parco da dove si può ammirare il panorama e parte degli edifici che formavano il complesso tra cui la torre.

Accessibilità:

Dal lato dell'hotel si trova un'altra rampa in asfalto di lunghezza 5 metri con pendenza del 5% e su pavimentazione in asfalto che ci permette di vedere l'area dalla parte laterale.

Da qui parte un percorso in ghiaia battuta in parte irregolare che ci conduce fino al retro del parco da dove si può ammirare il panorama e parte degli edifici che formavano il complesso tra cui la torre.

L'area, all'interno non è accessibile alle persone con disabilità motoria per la presenza di ostacoli (sassi, pietre, scalini, avvallamenti).





12 Rampa su pavimentazione in ghiaia



13 Panorama



14 Scalini e avvallamenti in pietra



15 Interno Torre

Dal Parco si prosegue verso Via del Gorello fino ad arrivare a **Piazza del Moretto** dove si trova il vecchio edificio dello **Stabilimento termale**. Oltrepassato l'edificio, dopo pochi metri sulla nostra destra, troviamo l'ingresso **dell'antico loggiato, con la vasca termale** e simbolo del luogo. All'interno della vasca sgorga la sorgente naturale di acqua termale che dopo aver percorso un tratto sottoterra riemerge nei gorelli del Parco dei Mulini. La vasca è caratterizzata da un loggiato e si presenta in forma rettangolare. Misura 49 metri di lunghezza e 29 di larghezza, ed ha un getto d'acqua termale, che un tempo sgorgava





alla temperatura di 52 gradi. La vasca è di origine cinquecentesca ed è caratteristica per le sue acque calde e fumanti che escono dalla falda sotterranea di origine vulcanica. Le acque con proprietà curative, già dal tempo dei romani, sono dal 1170 impiegate anche per i trattamenti balneo, fango, terapeutici, in quanto ricche di preziosi minerali come carbonati, solfati, calcio e magnesio.

All'interno del loggiato si trova una **Cappella**, degna di interesse e dedicata a Santa Caterina che qui soggiornò tra il 1362 e il 1367 come tanti altri illustri ospiti: Lorenzo il Magnifico e Papa Pio II Piccolomini. Proprio all'interno di questo piccolo e semplice luogo di culto, la santa senese pregava tutti i giorni, durante i suoi soggiorni. Oggi la Cappella, chiusa da una porta in ferro battuto è comunque ben visibile dall'esterno. Edificio di limitata superficie, si presenta con un piccolo altare e una immagine della Santa, affissa al centro della parete.

Accessibilità:

Dal parco del Mulino fino all'ingresso del loggiato la pavimentazione in blocchi di pietra si presenta priva di ostacoli.

L'ingresso del loggiato presenta un varco di larghezza 116 cm e 1 piccolo gradino di altezza circa 4 cm.



Progetto promosso da



Regione Toscana



16 Antico stabilimento balneare



17 Percorso privo di ostacoli



18 Varco ingresso del loggiato



19 Interno loggiato e vasca termale

Progetto realizzato con il contributo della



Presidenza del
Consiglio dei Ministri
Ministro per la disabilità



20 Facciata della piccola Cappella



21 Interno Cappella

Per proseguire il percorso, si ritorna indietro verso il varco di ingresso del loggiato dove a pochi metri sul lato sinistro si incontra la **Chiesa di San Giovanni Battista**. La chiesa fu edificata tra il XII e il XIII secolo in epoca romanica. La facciata si presenta a capanna, intonacata con portali e finestre in laterizio. All'interno un corridoio centrale ampio e su pavimentazione liscia, permette di visitare la semplice chiesa a navata unica.

Sulla parete di destra una immagine sacra è incorniciata da una robbiana, si tratta di un'opera in terracotta invetriata policroma e con elementi vegetali. Le cornici di questo genere sono uno dei prodotti tipici della bottega robbiana, sin dai tempi dell'attività matura del capostipite Luca. Più avanti un dipinto di scuola senese del XVIII secolo che rappresenta Santa Caterina da Siena con il borgo sullo sfondo e un affresco del '600 di Cristo Risorto che in principio si trovava nella piccola cappella che si affaccia sulla vasca. L'interno presenta un presbiterio rialzato e altare di tipologia barocca. Il presbiterio è separato dal resto dell'aula, da un arcone a tutto sesto.

All'uscita della chiesa, costeggiando la vasca si trova un percorso rettilineo. Proseguendo a diritto per il viale si volta a destra girando intorno alla vasca e successivamente di





nuovo a destra. In questo tratto del percorso, si trovano le abitazioni del borgo, per la maggior parte realizzate nel '500 da Rossellino, lo stesso che seguendo la mirabile idea di Pio II costruì Pienza. Le case sono per la maggior parte realizzate con il travertino, roccia calcarea sedimentaria locale, che conferisce al borgo l'aspetto caratteristico. In questo tratto i Palazzi si specchiano nelle acque. Rossellino fu un grande architetto e scultore che proseguì l'interpretazione dell'Alberti, molto attivo in questi luoghi e figura chiave del rinascimento fiorentino tangibile nella scultura ma anche nella progettazione urbana architettonica caratterizzata da ordine, armonia, proporzione e bellezza, tematiche tipiche dell'antichità classica ma rielaborate in chiave rinascimentale

Arrivati a **Palazzo del Rossellino**, oggi sede dell'hotel delle terme si può continuare a passeggiare lungo le botteghe artigianali o voltare a sinistra per tornare al parcheggio. Il Palazzo Rossellino fu originariamente residenza estiva di Papa Pio II, è stato dimora dei suoi discendenti fino al 1968. Il primo e il secondo piano in travertino mentre l'ultimo una sopraelevazione recente dell'ultimo dopoguerra.

Da questo lato è anche possibile ammirare frontalmente la facciata della Chiesa e le antiche abitazioni poste sul lato opposto.

Accessibilità:

L'ingresso della Chiesa si presenta con n.2 gradini di altezza 16 cm. Oltrepassato il portale di ingresso a due ante di larghezza 43 cm l'una e gradino soglia esterno di circa 4 cm e interno di circa 2 cm, si trova una porta interna a due ante centrale, con larghezza superiore a 90 cm e altre 2 porte laterali con luce netta di 70 cm.

All'uscita della chiesa, costeggiando la vasca si trova un percorso rettilineo di lunghezza 15 metri con pendenza del 5%. Sull'altro lato della piazza invece il percorso si presenta in piano.



Progetto promosso da



Regione Toscana



22 Chiesa San Giovanni Battista



23 Portale di ingresso con scalini



24 Gradino soglia della porta di ingresso della chiesa



25 Robbiana

Progetto realizzato con il contributo della



Presidenza del
Consiglio dei Ministri
Ministro per la disabilità

Progetto promosso da



Regione Toscana



26 Altare



27 Rettilineo con pendenza del 5%



28 Percorso costeggiante la vasca



29 Palazzo Rossellino

Progetto realizzato con il contributo della



**Presidenza del
Consiglio dei Ministri**
Ministro per la disabilità



Eventi

Tra gli eventi più importanti si segnalano:

- **Orcia Wine Festival** – Aprile.

L'evento celebra i vini della DOC ORCIA. Il festival inaugura ufficialmente nell'iconica Piazza delle Sorgenti con banchi d'assaggio e mostre mercato.

- **Paesaggi musicali toscani** – Agosto.

Festival internazionale di musica classica . Concerti con artisti di fama mondiale nei luoghi di arte più suggestivi, tra cui le piazze e i giardini di Bagno Vignone.

- **Cinema sotto le stelle** - Giugno/ Agosto.

Rassegna cinematografica all'aperto.

- **Val d'Orcia gravel** - Ottobre

Evento cicloturistico non competitivo per gli amanti della bici d'epoca, gravel ed e-bike. Si svolge nella Piazza delle Sorgenti come punto di partenza dei ciclisti.

- **Colori del libro**

Rassegna letteraria e mostra mercato del libro che ospita regolarmente incontri con autori e presentazioni culturali tra San Quirico e Bagno Vignoni

- Per conoscere le date esatte, consultare i programmi dettagliati e aggiornati sui canali ufficiali del Comune di San Quirico www.comunesanquirico.it





30 Locandina tipica di un evento

Locali pubblici accessibili

A Bagno Vignone è possibile consumare i pasti in molti ristoranti e osterie del borgo negli spazi esterni, attrezzati con tavoli e sedie.

Al momento della visita la maggior parte dei ristoranti erano chiusi al pubblico, dunque è stato possibile visitare un solo ristorante che presenta alcune caratteristiche di accessibilità:

- **Ristorante La Madonna – non attrezzato con servizi igienici accessibili, ma con ingresso che presenta una piccola rampa e un piccolo scalino di ingresso.**

Vedi schede con dettagli sotto.





LOCALE	
Tipologia locale e nome	Ristorante la Madonna
Ubicazione	Via Dei Mulini 17
Telefono	+39 346 4946015
Modalità accesso locale	Tramite rampa di lunghezza 30 cm e pendenza del 14%. Altezza scalino ingresso esterno e interno 3 cm
Larghezza utile porta/varco d'ingresso	90 cm (entrambe aperte)
Tipologia della porta	A doppia anta in legno, apertura interna
Tipologia tavoli	A 4 gambe
Menu' braile	No
Note eventuali	L'attività dispone inoltre di una seconda sala pranzo, raggiungibile tramite strada adiacente lastricata in pietra con pendenza del 16%, situata a circa 15 metri dall'ingresso principale.
SERVIZI IGIENICI	
È presente servizio igienico accessibile	NO



Progetto promosso da



Regione Toscana



31 Ingresso Ristorante



32 Rampa e scalino



33 interno Ristorante



34 tavoli e sedie

Progetto realizzato con il contributo della



Presidenza del
Consiglio dei Ministri
Ministro per la disabilità



Servizi igienici comuni

E' presente un servizio igienico accessibile	Si
Ubicazione del locale wc	Strada di Bagno Vignoni 1A, accanto ai parcheggi
Modalità di accesso al locale	In piano
Larghezza utile porta d'ingresso esterna	104 cm
Larghezza utile porta di ingresso interna	90 cm
Tipologia della porta	Ad una anta, apertura esterna con maniglione orizzontale ad una altezza di 90 cm
Altezza WC	45 cm
Maniglioni di sostegno	assenti
Doccetta flessibile a lato del wc	NO
Spazio libero ai lati del wc	A sinistra 30 cm, frontale 110 cm, a destra superiore a 90 cm
Campanello elettrico/telefono a lato wc	No
Lavabo con spazio sottostante per accostamento carrozzina	SI, 65 cm
Altezza da terra bordo inferiore specchio	Specchio assente
Fasciatoio per neonati	No



Progetto promosso da



Regione Toscana



35 Porta esterna



36 Porta interna



37 Wc e lavabo

Progetto realizzato con il contributo della



Presidenza del
Consiglio dei Ministri
Ministro per la disabilità



Studi medici/strutture sanitarie

<p>Ospedali nei pressi della struttura</p>	<p>Ospedale Le Scotte Siena Viale Mario Bracci 11 53100 Siena Tel. +39 0577 585111- distanza 53 km</p> <p>Ospedale Amiata Vald'Orcia 53021 Abbadia San Salvatore (SI) Tel +39 0577 7821 - Distanza 27 km</p> <p>Ospedale Riuniti della Val di Chiana Località Nottola 53045 suddest Siena Tel +39 0578 713111 – distanza 31 km</p>
<p>Strutture per dialisi</p>	<p>Ospedale Le Scotte Siena Viale Mario Bracci 11 53100 Siena Tel. +39 0577 585111- distanza 53 km Reparto +39 0577 586328 www.ao-siena.toscana.it</p>

TESTATO DA: [Associazione di Promozione sociale Handy Superabile](#) nel 2025

Progetto realizzato con il contributo della

